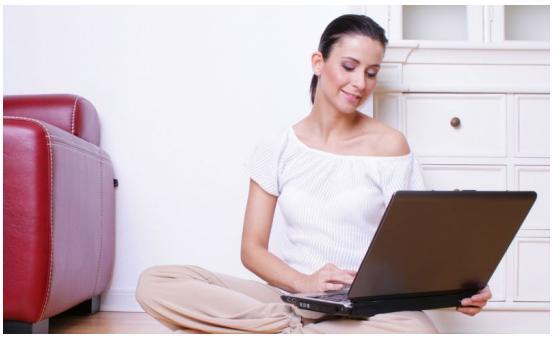

EXPOSÉ

2 Zimmer Mietwohnung in Senftenberg, mit Einbauküche

wohnen, wo andere Urlaub machen

Objektbeschreibung

Das sanierte Mehrfamilienwohnhaus liegt in einer wunderschönen Wohnanlage. Einkaufsmöglichkeiten, Ärzte sowie Kitas und Schulen befinden sich in unmittelbarer Umgebung. Für eine kurze Auszeit vom Alltag findet man Ruhe am nahegelegenen Senftenberger See. In wenigen Gehminuten sind das Stadtzentrum sowie die Hochschule Lausitz zu erreichen. Freizeiteinrichtungen wie die Schwimm- und Skihalle, die Bowlingbahn, das Fitnesscenter als auch die Eisbahn sind ca. 1000 m entfernt.

Anschrift:	Möwenstr. 12, 01968 Senftenberg	Kaltmiete:	271,66 €
		Betriebskosten:	60,00 €
Objektnummer:	148.072	Heizkosten:	60,00 €
Zimmer:	2		
Wohnfläche:	ca. 41,77 m²	Gesamtmiete:	391,66 €
Lage:	1. Etage mitte	Geno-Ant.:	1.380,51 €
Frei ab:	nach Vereinbarung		

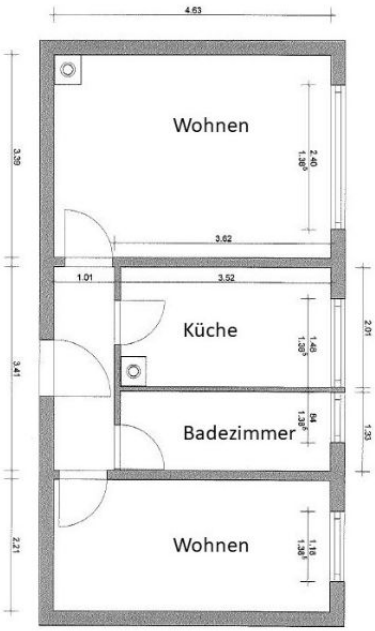

Ausstattung

Decken und Wände Raufaser weiß, PVC-Belag Nussbaum, weiße Innentüren, Bad komplett gefliest, Einbauküche vorhanden, verfügbar nach Vereinbarung.
Wichtig! Bei den Bildern handelt es sich um Musterbilder
Die Genossenschaftsanteile für diese Wohnung betragen 1.380,51 €.
Einbauküche, Gegensprechanlage,
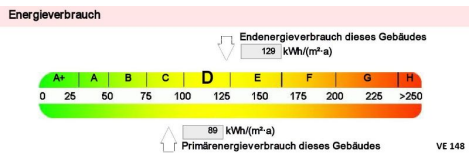
Wohnungsbaugenossenschaft Senftenberg e.G.
+49 3573 81011 290
mail@die-senftenberger.de
www.die-senftenberger.de